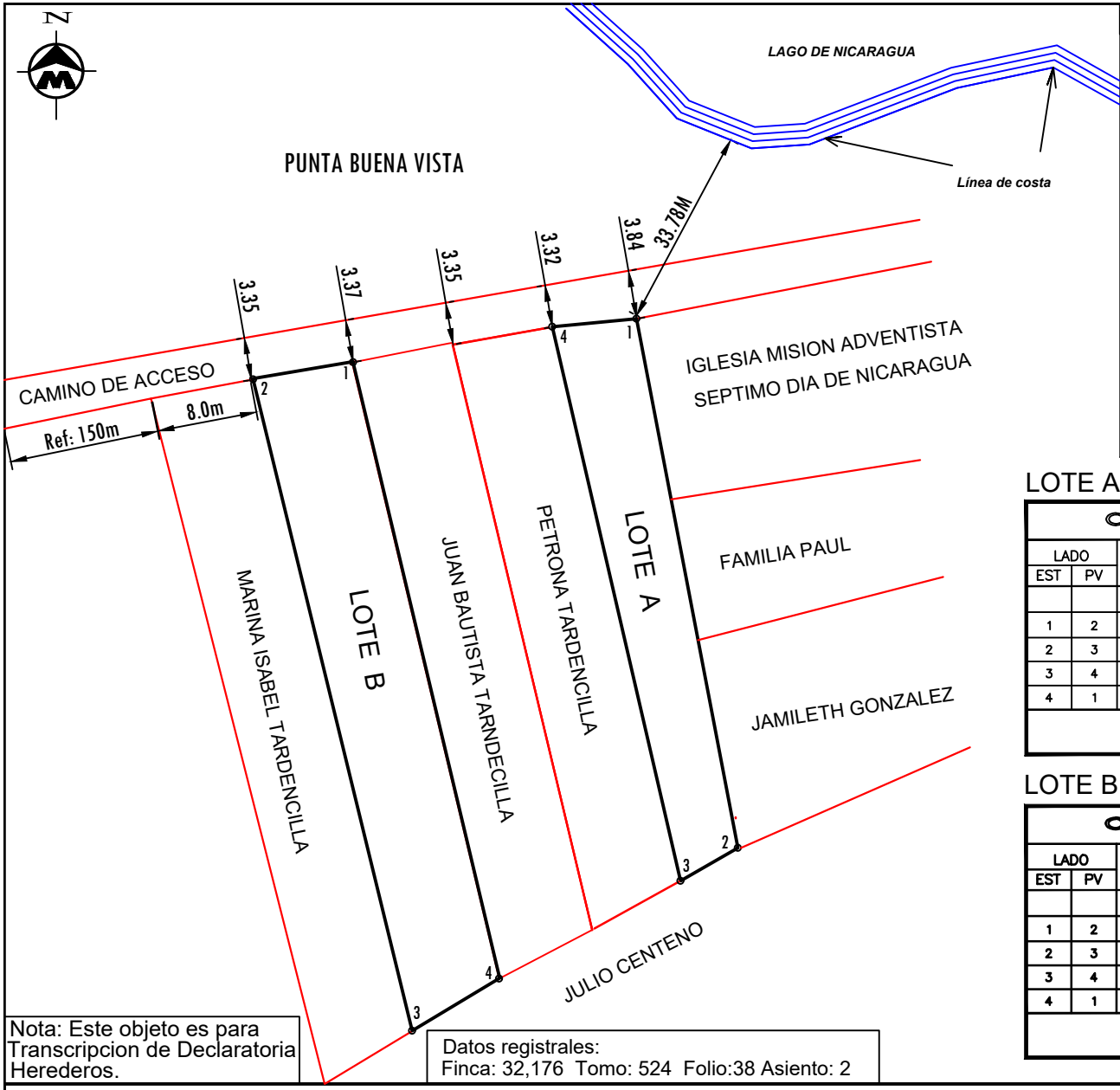

DEPARTAMENTO DE GRANADA MUNICIPIO DE GRANADA

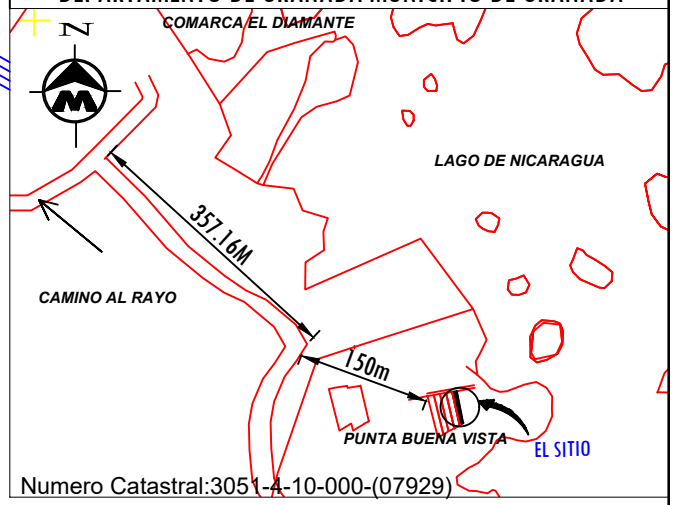

Numero Catastral:3051-4-10-000-(07929)

LOTE A

CUADRO DE CONSTRUCCION

LADO EST	LADO PV	RUMBO	DISTANCIA	V	COORDENADAS Y	COORDENADAS X
				1	1,316,209.7205	619,515.0000
1	2	S 10°49'49.30" E	42.45	2	1,316,168.0247	619,522.9768
2	3	S 60°10'11.77" W	5.21	3	1,316,165.4351	619,518.4606
3	4	N 13°01'12.95" W	44.81	4	1,316,209.0935	619,508.3650
4	1	N 84°36'05.92" E	6.66	1	1,316,209.7205	619,515.0000

SUPERFICIE = 252.48 m2

LOTE B

CUADRO DE CONSTRUCCION

LADO EST	LADO PV	RUMBO	DISTANCIA	V	COORDENADAS Y	COORDENADAS X
				1	1,316,206.2835	619,492.5830
1	2	S 80°20'17.88" W	7.98	2	1,316,204.9435	619,484.7120
2	3	S 13°43'00.45" E	52.90	3	1,316,153.5556	619,497.2550
3	4	N 58°54'56.25" E	8.07	4	1,316,157.7196	619,504.1620
4	1	N 13°24'37.87" W	49.93	1	1,316,206.2835	619,492.5830

SUPERFICIE = 402.46 m2

Nota: Este objeto es para Transcripcion de Declaratoria Herederos.

Datos registrales:
Finca: 32,176 Tomo: 524 Folio:38 Asiento: 2

Objeto Lev: Verificación de Área del Resto	Numero Catastral:3051-4-10-000-(07929)	Fecha: 08 Abril del 2024	FIRMA:
Propietario: Maria de Jesús Tardencilla González (QEPD) Defunción: Tomo: 110 Folio:2 Partida: 2 Cédula: 203-180634-0000Y	Ubicacion: Del Astillero 350m al Sur 150m al Este sobre el camino al Rayo. Comarca el Diamante, Buena Vista , contiguo a la iglesia Adventista. Municipio de Granada. Dpto. Granada	Ejecuta: Ing.Bosco Javier Morgan Lic. Catastral: BMM100426 Cel: 8883-7568 Email: ingmorgan73@gmail.com	
Solicitante: Rafael Antonio Lopez Cédula: 201-270187-0002Q Marcos De Jesús Tardencilla Cédula: 203-250462-0000Y	Área lote A: 252.48 m2 = 358.12 vrs2= 0.358 Mnz Área lote B: 402.46 m2 = 570.86 vrs2= 0.0571 Mnz	Escala: 1 / 500	